

INOVATEC 2007

Cenários e Perspectivas na Visão da AESBE

São Paulo 03/07 / 2007

O Saneamento Básico em seu novo contexto

- ▣ **Marco Regulatório**
- ▣ **Novas regras**
- ▣ **O estabelecimento da regulação**
- ▣ **Nova postura dos prestadores de serviços**
- ▣ **Dificuldades iniciais**
- ▣ **O papel da AESBE**

As Cias Estaduais no setor de saneamento

Abastecimento de água:

Número de municípios atendidos : 3.919

População atendida: 110 milhões de habitantes

Esgotamento sanitário:

Número de municípios atendidos : 915

População atendida: 47 milhões de habitantes

Atendimento a 76% do mercado do saneamento básico em água e 55% em esgoto;

Faturamento das Associadas: R\$ 17 bilhões /ano;

Empregam 75.000 funcionários diretos;

Investem com recursos próprios: R\$ 1,5 bilhões /ano;

Investimento em Saneamento Básico - % do PIB - 1995-2005

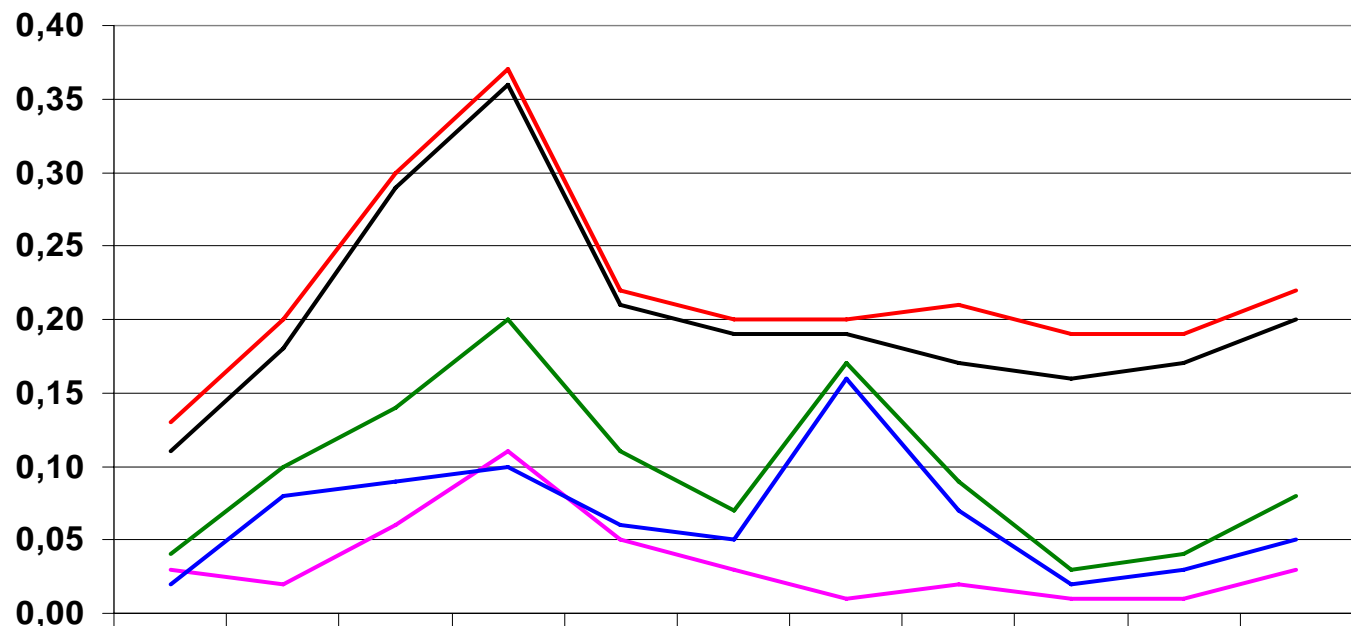

	1995	1996	1997	1998	1999	2000	2001	2002	2003	2004	2005
— FGTS	0,03	0,02	0,06	0,11	0,05	0,03	0,01	0,02	0,01	0,01	0,03
— OGU	0,02	0,08	0,09	0,10	0,06	0,05	0,16	0,07	0,02	0,03	0,05
— Total Federal	0,04	0,10	0,14	0,20	0,11	0,07	0,17	0,09	0,03	0,04	0,08
— Cias. Est.	0,11	0,18	0,29	0,36	0,21	0,19	0,19	0,17	0,16	0,17	0,20
— Total	0,13	0,20	0,30	0,37	0,22	0,20	0,20	0,21	0,19	0,19	0,22

Como estamos: o que temos feito em investimentos

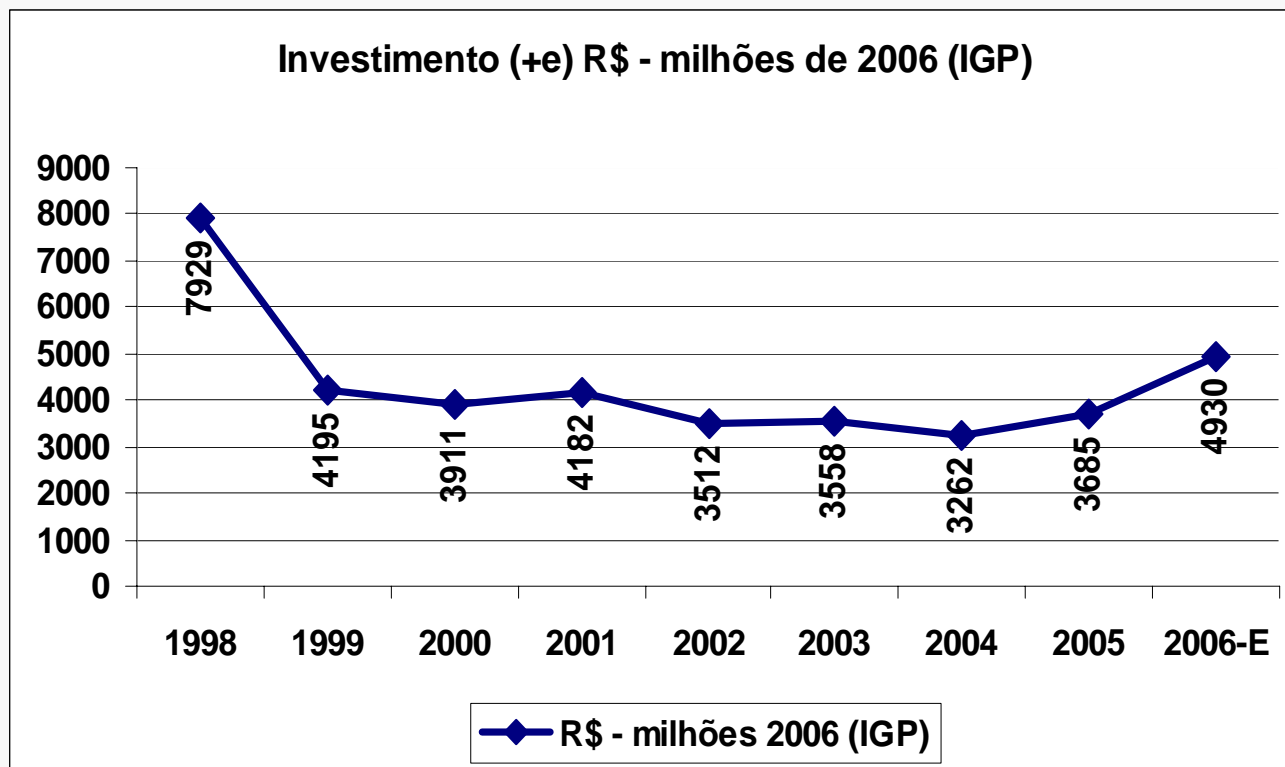

Temos conseguido fazer apenas 0,20% do PIB e o melhor resultado da década (1998) foi de 0,37% do PIB.

INVESTIMENTOS EM SANEAMENTO BÁSICO 2007-2010

FONTE DE RECURSOS	OBJETIVOS	INVESTIMENTO (R\$ bilhões)
OGU	Saneamento integrado em favelas e assentamentos precários em regiões metropolitanas, cidades grandes e áreas de impacto de projetos econômicos apoiados pela União (PPI)	4
	Água, esgoto, destinação final de lixo e drenagem urbana em cidades de grande e médio porte (inclui desenvolvimento institucional) (PPI)	4
	Água, esgoto, destinação final de lixo e drenagem urbana em cidades de até 50 mil habitantes	4
	Subtotal	12
FGTS / FAT	Financiamentos a Estados, Municípios e Companhias de Saneamento	12
	Financiamento a Prestadores Privados e Operações de Mercado	8
	Subtotal	20
Contrapartida de Estados, Municípios e Prestadores		8
Total		40

- ▣ **As oportunidades de inovações tecnológicas**

- ▣ **Eficiência energética;**
- ▣ **Automação de sistemas/controles à distância;**
- ▣ **Processos de tratamento de água e de esgoto;**
- ▣ **Aproveitamento do lodo gerado em estações de tratamento;**
- ▣ **Redução do consumo de água;**
- ▣ **Processo construtivo de sistemas de água e de esgoto;**
- ▣ **Aparelhos medidores de vazão e de pressão.**

Associação das Empresas de Saneamento Básico Estaduais - AESBE

assessoria@aesbe.org.br



Hubert Brant Moraes